

Hotel Rio Beça

O Hotel Rio Beça situa-se no Norte de Portugal num dos mais belos lugares transmontanos, em Boticas, no local de Carreira da Lebre, a 2km da Estância Termal de Carvalhelhos. Foi inaugurado em 2001, satisfazendo um vasto e amplo número de turistas que todos os anos visitam este rincão transmontano, não se descurando o pormenor e o traçado clássico tão bem delineado na sua construção. Dispomos de serviços de hospedagem, com quartos equipados com Tv. LCD, telefone com linha directa ao exterior, casa de banho, secador, frigobar, cofre, ar condicionado e aquecimento central, varanda e com acesso à internet gratuito. A pensar no seu bem-estar temos ainda à sua disposição uma sala de estar com lareira, Tv por cabo, revistas, jornal e jogos. Com uma gastronomia típica da região, oferecemos também serviços de restauração, estando preparados para Casamentos, Baptizados, Festas, Grupos, Congressos, etc., contando para isso com duas salas de restauração e um salão de festas. Devido à sua localização geográfica, o Hotel Rio Beça, oferece a todos os seus hóspedes, a oportunidade de usufruírem de uma paisagem paradisíaca e de uma vasta área de lazer, onde, num ambiente natural, poderá passear pelo jardim e visitar a "Quinta de Animais".



Especialidades:

- ✓ Naquinhos de Vitela Barrosã
- ✓ Costeletão Barrosão
- ✓ Truta recheada com Presunto
- ✓ Bacalhau à Rio Beça
- ✓ Cabrito Barrosão Grelhado
- ✓ Javali Estufado c/ Castanhas
- ✓ Cozido Barrosão
- ✓ Presunto, Alheira, Linguiça e Salpicão
- ✓ Rojões



Pontos de Interesse/Atractividades da Região:

- Feira Gastronómica do Porco
- Feira do Mel de Barrosó e da Carne Barrosã
- Empresas de Actividades Desportivas Na Natureza:
 - ◆ A Botica do Lazer (A menos de 3 km)
 - ◆ Pena Aventura (A 25km)
- Percursos Pedestres
- Termas de Carvalhelhos (A 1 km)
- Paisagem
- Gastronomia: Vitela Barrosã Certificada (DOP), Enchidos, Mel (DOP), Pão e o Vinho dos Mortos
- Parque de Natureza e Biodiversidade
- Moinhos (Cerca de 250)
- Repositório Histórico do "Vinho dos Mortos"
- Guerreiro Galaico ou Castrejo
- Festas Comunitárias
- Castro de Carvalhelhos e do Lenhoso
- Centro de Artes Nadir Afonso
- Aldeia Preservada de Vilarinho Seco

Acessibilidades:

Chaves: 20 km (EN 311 e A24)

Porto: 155 km (A24 e A7)

Madrid: 480 km (A52)

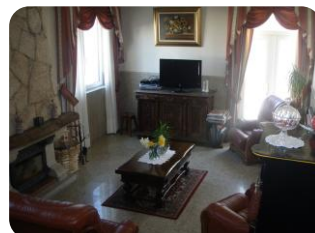

Hotel Rio Beça
Carreira da Lebre, Estrada Nacional 311
5460 Boticas - Portugal

Telf: +351 276 413 003

Fax: +351 276 418 035

Telm: +351 964 614 299

riobeca@gmail.com

www.hotelriobeca.com